VANDENS SIURBLIAI, UAB
Įmonės kodas 144708571
PVM kodas LT447085716
Girulių g. 24, Šiauliai
LT78138, Lietuva



KOMPLEKTAS SQE 1-95 1.15kW 200-240V 50/60Hz + CU301 - 2092.4 €

Gamintojas

Gamintojas

GRUNDFOS
ĮGALIOTAS
SERVISO PARTNERIS

GRUNDFOS

APRAŠYMAS:



Pastovus slėgis su SQE panardinamuoju gruntinio vandens siurbliu ir slėgio palaikymo sistema išmaniai

SQE panardinamasis gruntinio vandens siurblys yra vienas pažangiausių panardinamųjų siurblių sprendimų individualiems gyvenamiesiems namams. Turėdamas nuolatinių magnetų kintamų apsukų variklį, jis gali keisti savo našumą pagal signalą iš išorinio valdymo bloko. SQE turi kintamų apsukų variklį, kuris leidžia siurbliui automatiškai prisiderinti prie kintamo debito ir palaikyti pastovų

vandens slėgį, kad vandens tiekimas visada būtų stabilus, taip užtikrinant didesnį komfortą. SQE tiekiamas kaip „viskas vienoje dėžėje“ lengvai įrengiamas ir eksploatuojamas sprendimas. Jis gali dirbti nuolat arba su pertraukomis įvairiose sistemose, įskaitant gruntinio vandens tiekimo ir slėgio kėlimo sistemas. Naudojama:

- Buitinio šalto vandens tiekimas pastoviu slėgiu;
- Buitinis vandens slėgio kėlimas;
- Požeminio vandens paėmimas

Siurblys SQE 1-95 1.15kW 200-240V 50/60Hz

3" daugiapakopis panardinamas siurblys, skirtas buitinio vandens tiekimui ir skysčių perpumpavimui rezervuaruose ir aplinkosauginėse sistemose. Siurblys turi „plaukiojančius“ darbaračius, kurių kiekvienas turi savo volframo karbidas/keramika tipo guolį. Siurblys turi sklandųjį paleidiklį ir yra apsaugotas nuo sausosios eigos, skysčio srauto sukeliamo spaudimo, per didelės ir per mažos įtampos, perkrovos ir per aukštos temperatūros. Variklis – vienfazis nuolatinio magneto variklis, užtikrinantis optimalų efektyvumą plačiame apkrovų diapazone. Variklis turi keičiamą galinį gaubtą su lizdu. **TECHNINIŲ SPECIFIKACIJŲ DUOMENYS** Skystis: Siurbiamas skystis: Vanduo Maksimali skysčio temperatūra: 35 °C Maks. skysčio temp. esant 0.15 m/sek.: 35 °C Skysčio temperatūra eksploatavimo metu: 20 °C Tankis: 998.2 kg/m³ Techniniai duomenys: Siurblio apsukos, kurioms pateikti siurblio duomenys: 10700 rpm Nominalus debitas: 1 m³/h Nominalus slėgio aukštis: 111 m Sertifikatai ant variklio vardinės plokštelės: CE,UL,CUL Kreivės tikslumas: ISO9906:2012 3B Medžiagos: Siurblys: Poliamidas / Nerūdijantis plienas DIN W.-Nr. 1.4301 AISI 304 Darbaratis: Poliamidas Variklis: Nerūdijantis plienas DIN W.-Nr. 1.4301 Įrengimas: Siurblio išvadas: Rp 1 1/4 Minimalus gręžinio skersmuo: 76 mm Elektrotechniniai duomenys: Variklio tipas: MSE3 Naudojama galia - P1: 1.65 kW Nominali galia - P2: 1.15 kW Elektros tinklo dažnis: 50 Hz Nominali įtampa: 1 x 200-240 V Nominali srovė: 8.4 A Galios koeficiantas: 1.00 Nominalios apsukos: 10700 rpm Paleidimo būdas: tiesioginis Korpuso klasė (IEC 34-5): IP68 Izoliacijos klasė (IEC 85): F Kabelio ilgis: 1.5 m Variklio Nr.: 96160855 Kita: Neto masė: 5.6 kg Bendra masė: 6.3 kg Gamintojas: GRUNDFOS Video : Susipažinkite su panardinamųjų SQ/SQE serijų siurblių, naudojamų tiekti gruntinį vandenį į individualius namus, parinkimo ir įrengimo pagrindais ir sužinokite, kodėl siurblio parinkimas yra toks svarbus, kuo skiriasi įvairūs modeliai ir t.t...

SPECIFIKACIJOS:

Maks. našumas (m3/val)	1.7
Įtampa, V	230
Maks. kėlimo aukštis (m.)	141
Variklio galingumas (kW)	1.65

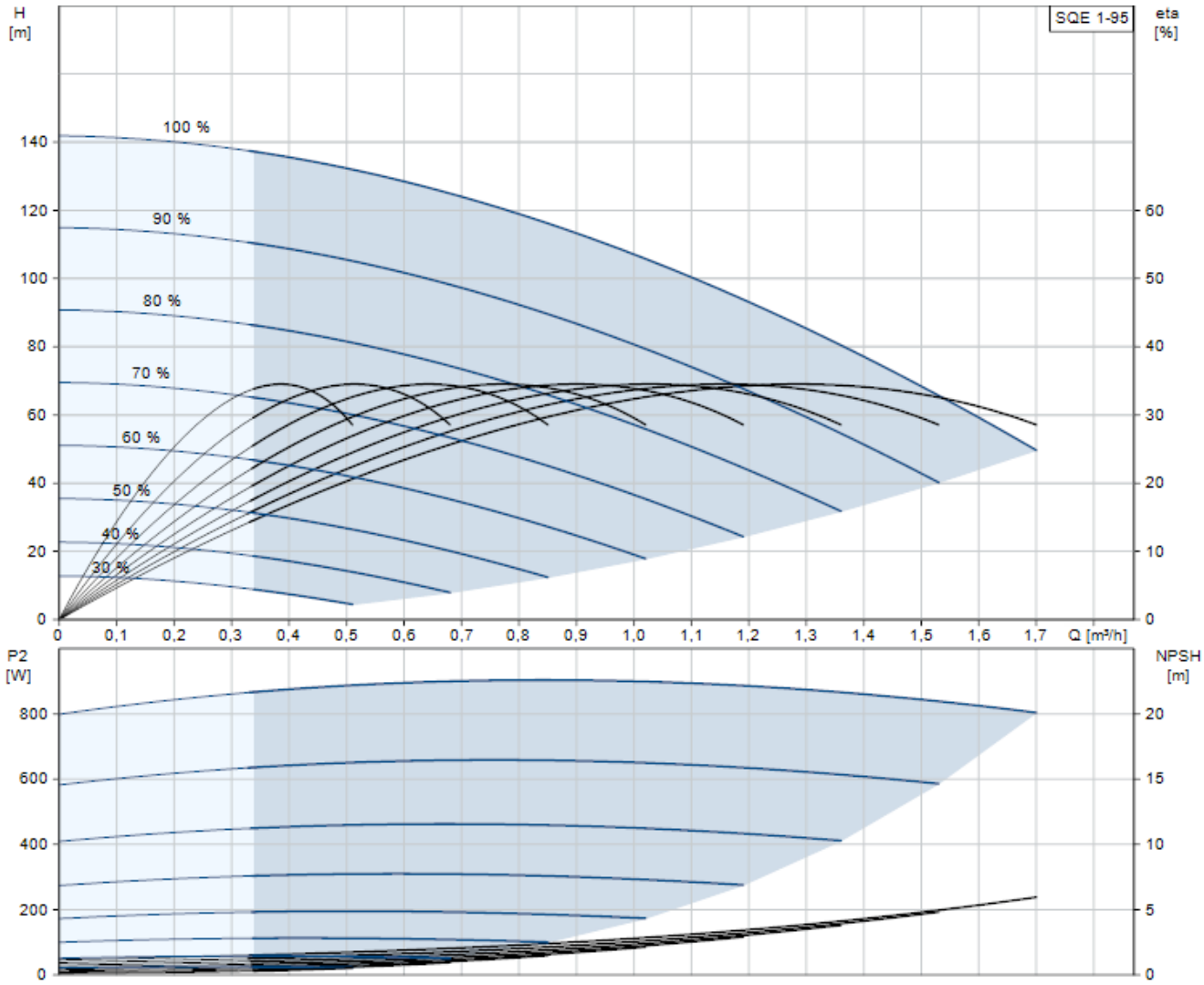
SQE 1-95
H [m]
eta [%]
100 %
90 %
80 %
70 %
60 %
50 %
40 %
30 %
0
20
40
60
80
100
120
140
0
10
20
30
40
50
60
0 0,1 0,2 0,3 0,4 0,5 0,6 0,7 0,8 0,9 1,0 1,1 1,2 1,3 1,4 1,5 1,6 1,7 Q [m³/h]
P2 [W]
NPSH [m]
0
200
400
600
800
0
5
10
15
20