

Kiekis	Aprašymas
1	<p data-bbox="225 163 339 190">SQE 3-95</p>  <p data-bbox="619 660 1326 683" style="text-align: center;">Atkreipkite dėmesį! Paveikslėlyje parodytas produktas gali skirtis nuo tikrojo</p> <p data-bbox="225 692 501 719">Produkto Nr.: 96510161</p> <p data-bbox="225 723 1417 797">3" daugiapakopis panardinamasis siurblys, skirtas buitinio vandens tiekimui ir skysčių perpumpavimui rezervuaruose ir aplinkosauginėse sistemose. Siurblys turi „plaukiojančius“ darbarius, kurių kiekvienas turi savo volframo karbidas/keramika tipo guolį.</p> <p data-bbox="225 837 1449 889">Siurblys turi sklaidinį paleidiklį ir yra apsaugotas nuo sausosios eigos, skysčio srauto sukeliama spaudimo, per didelį ir per mažą tūpą, perkrovos ir per aukštą temperatūrą.</p> <p data-bbox="225 925 1441 981">Variklis – vienfazis nuolatinio magneto variklis, užtikrinantis optimalų efektyvumą plačiame apkrovų diapazone. Variklis turi keičiamą galinį gaubtą su lizdu.</p> <p data-bbox="225 1014 325 1041">Skystis:</p> <p data-bbox="225 1046 679 1072">Siurbiamas skystis: Vanduo</p> <p data-bbox="225 1077 655 1104">Maksimali skysčio temperatūra: 35 °C</p> <p data-bbox="225 1108 745 1135">Maks. skysčio temp. esant 0.15 m/sek.: 35 °C</p> <p data-bbox="225 1140 772 1167">Skysčio temperatūra eksploataavimo metu: 20 °C</p> <p data-bbox="225 1171 724 1198">Tankis: 998.2 kg/m³</p> <p data-bbox="225 1229 491 1256">Techniniai duomenys:</p> <p data-bbox="225 1261 951 1288">Siurblio apskos, kurioms pateikti siurblio duomenys: 10700 rpm</p> <p data-bbox="225 1292 663 1319">Nominalus debitas: 3 m³/h</p> <p data-bbox="225 1323 647 1350">Nominalus slėgio aukštis: 98 m</p> <p data-bbox="225 1355 847 1382">Sertifikatai ant variklio vardinis plokštės: CE,UL,CUL</p> <p data-bbox="225 1386 791 1413">Kreivės tikslumas: ISO9906:2012 3B</p> <p data-bbox="225 1444 363 1471">Medžiagos:</p> <p data-bbox="225 1476 951 1547">Siurblys: Poliamidas / Nerūdijantis plienas DIN W.-Nr. 1.4301 AISI 304</p> <p data-bbox="225 1552 715 1579">Darbaratis: Poliamidas</p> <p data-bbox="225 1583 810 1664">Variklis: Nerūdijantis plienas DIN W.-Nr. 1.4301 AISI 304</p> <p data-bbox="225 1695 355 1722">rengimas:</p> <p data-bbox="225 1727 687 1753">Siurblio išvadas: Rp 1 1/4</p> <p data-bbox="225 1758 668 1785">Minimalus gręžinio skersmuo: 76 mm</p> <p data-bbox="225 1816 568 1843">Elektrotechniniai duomenys:</p> <p data-bbox="225 1848 660 1874">Variklio tipas: MSE3</p> <p data-bbox="225 1879 683 1906">Naudojama galia - P1: 2.32 kW</p> <p data-bbox="225 1910 683 1937">Nominali galia - P2: 1.55 kW</p> <p data-bbox="225 1942 660 1968">Elektros tinklo dažnis: 50 Hz</p> <p data-bbox="225 1973 746 2000">Nominali tampa: 1 x 200-240 V</p> <p data-bbox="225 2004 663 2031">Nominali srovė: 11.2 A</p> <p data-bbox="225 2036 639 2063">Galios koeficientas: 1.00</p> <p data-bbox="225 2067 711 2094">Nominalios apskos: 10700 rpm</p>

Kiekis	Aprašymas																						
	<table> <tr> <td>Paleidimo būdas:</td> <td>tiesioginis</td> </tr> <tr> <td>Korpuso klasė (IEC 34-5):</td> <td>IP68</td> </tr> <tr> <td>Izoliacijos klasė (IEC 85):</td> <td>F</td> </tr> <tr> <td>Kabelio ilgis:</td> <td>1.5 m</td> </tr> <tr> <td>Variklio Nr.:</td> <td>96160856</td> </tr> <tr> <td colspan="2">Kita:</td> </tr> <tr> <td>Neto masė :</td> <td>6.4 kg</td> </tr> <tr> <td>Bendra masė :</td> <td>6.9 kg</td> </tr> <tr> <td>Transportavimo tūris:</td> <td>0.011 m³</td> </tr> <tr> <td>Danijos VVS Nr.:</td> <td>388443495</td> </tr> <tr> <td>Švedijos RSK Nr.:</td> <td>5853380</td> </tr> </table>	Paleidimo būdas:	tiesioginis	Korpuso klasė (IEC 34-5):	IP68	Izoliacijos klasė (IEC 85):	F	Kabelio ilgis:	1.5 m	Variklio Nr.:	96160856	Kita:		Neto masė :	6.4 kg	Bendra masė :	6.9 kg	Transportavimo tūris:	0.011 m ³	Danijos VVS Nr.:	388443495	Švedijos RSK Nr.:	5853380
Paleidimo būdas:	tiesioginis																						
Korpuso klasė (IEC 34-5):	IP68																						
Izoliacijos klasė (IEC 85):	F																						
Kabelio ilgis:	1.5 m																						
Variklio Nr.:	96160856																						
Kita:																							
Neto masė :	6.4 kg																						
Bendra masė :	6.9 kg																						
Transportavimo tūris:	0.011 m ³																						
Danijos VVS Nr.:	388443495																						
Švedijos RSK Nr.:	5853380																						

96510161 SQE 3-95 50 Hz

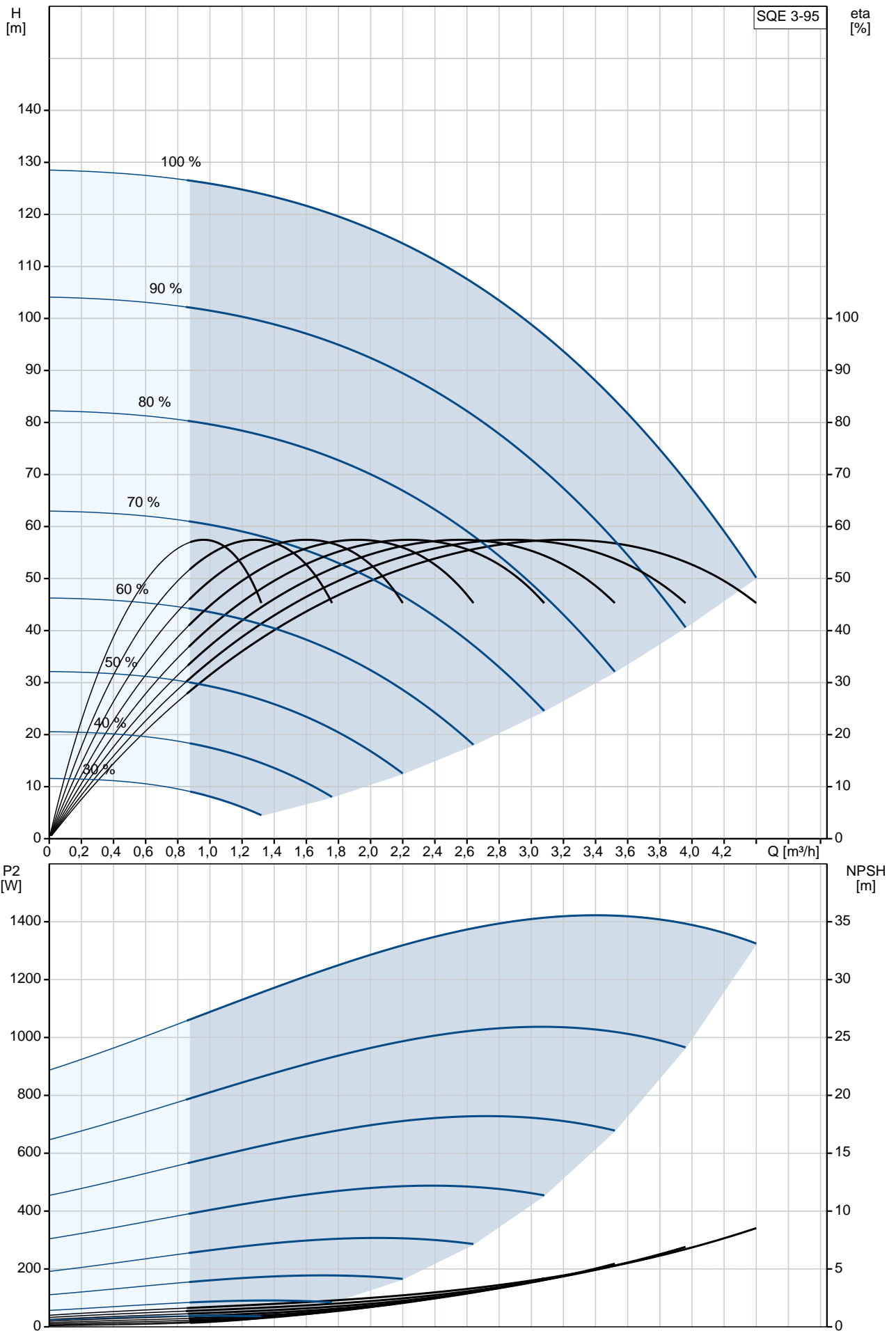

Aprašymas	Vert
Bendra informacija:	
Produkto pavadinimas:	SQE 3-95
Produkto Nr.:	96510161
EAN numeris:	5700396502595
Techniniai duomenys:	
Siurblio apskos, kurioms pateikti siurblio duomenys:	10700 rpm
Nominalus debitas:	3 m ³ /h
Nominalus slgio aukštis:	98 m
Pakopos:	7
Sertifikatai ant variklio vardin s plokštels:	CE,UL,CUL
Kreiv s tikslumas:	ISO9906:2012 3B
Siurblio Nr.:	96080409
Modelis:	B
Vožtuvas:	su integruotu atbuliniu vožtuvu
Medžiagos:	
Siurblys:	Poliamidas / Ner dijantis plienas
	DIN W.-Nr. 1.4301
	AISI 304
Darbaratis:	Poliamidas
Variklis:	Ner dijantis plienas
	DIN W.-Nr. 1.4301
	AISI 304
rengimas:	
Siurblio išvadas:	Rp 1 1/4
Minimalus gr žinio skersmuo:	76 mm
Skystis:	
Siurbiamas skystis:	Vanduo
Maksimali skys io temperat ra:	35 °C
Maks. skys io temp. esant 0.15 m/sek.:	35 °C
Skys io temperat ra eksploatavimo metu:	20 °C
Tankis:	998.2 kg/m ³
Elektrotechniniai duomenys:	
Variklio tipas:	MSE3
Naudojama galia - P1:	2.32 kW
Nominali galia - P2:	1.55 kW
Elektros tinklo dažnis:	50 Hz
Nominali tampa:	1 x 200-240 V
Nominali srov :	11.2 A
Galios koeficientas:	1.00
Nominalios apskos:	10700 rpm
Paleidimo b das:	tiesioginis
Korpuso klas (IEC 34-5):	IP68
Izoliacijos klas (IEC 85):	F
Variklio apsauga:	Y
Šilumin apsauga:	vidin
Kabelio ilgis:	1.5 m
Variklio Nr.:	96160856
Valdikliai:	
CU 300/CU 301:	galimas ryšys su CU 300/CU 301
Kita:	
Neto mas :	6.4 kg
Bendra mas :	6.9 kg
Transportavimo t ris:	0.011 m ³
Pardavimo regionas:	EU/S-AMREG/APREG
Danijos VVS Nr.:	388443495
Švedijos RSK Nr.:	5853380

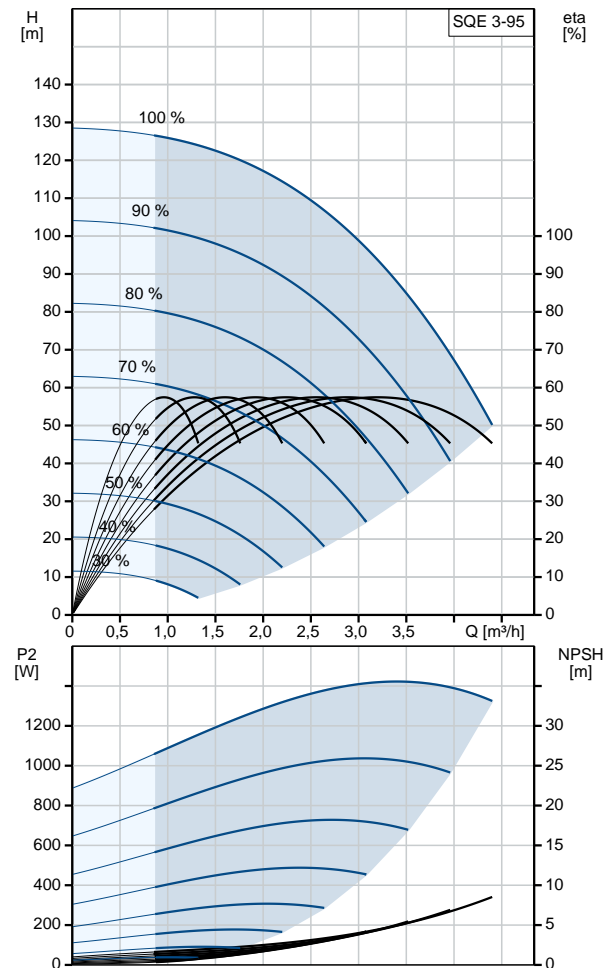

96510161 SQE 3-95 50 Hz

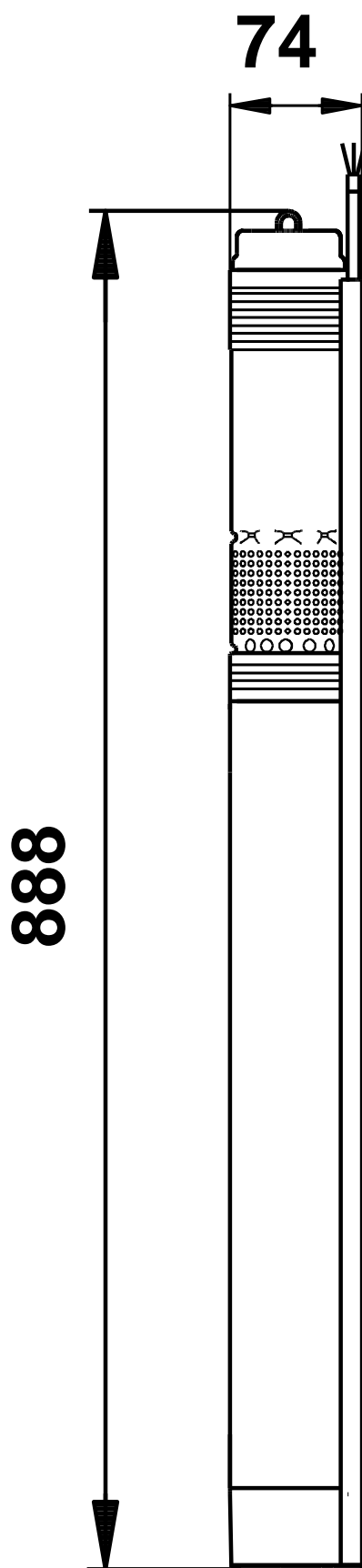

Atkreipkite dėmesį! Visi matavimai, jei nenurodyta kitaip, pateikti milimetrais.
Atsakomybės apribojimas: šiame supaprastintame matavimo brėžinyje neparodytos visos detalės.

96510161 SQE 3-95 50 Hz

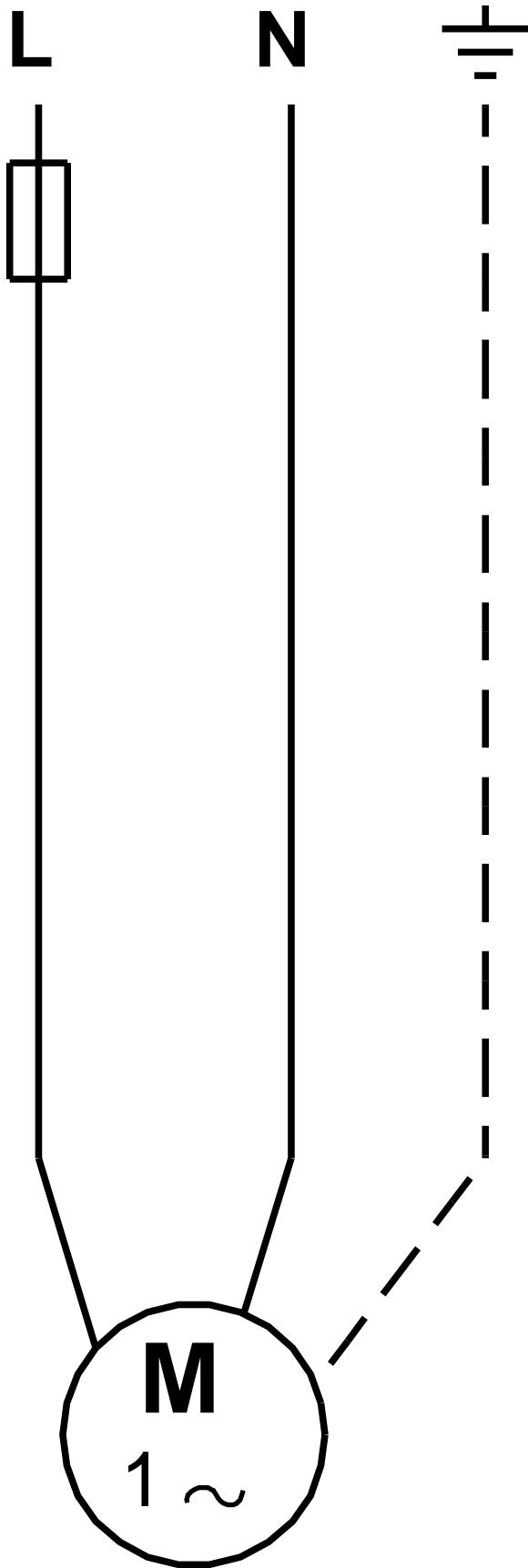

Atkreipkite d mes! Visi matmenys, jei nenurodyta kitaip, pateikti milimetrais.